ÚPM HRONOV - NÁVRH

D-1 D-2 D-3 D-4

C-1 C-2 C-3 C-4

B-1 B-2 B-3 B-4

A-1 A-2 A-3 A-4

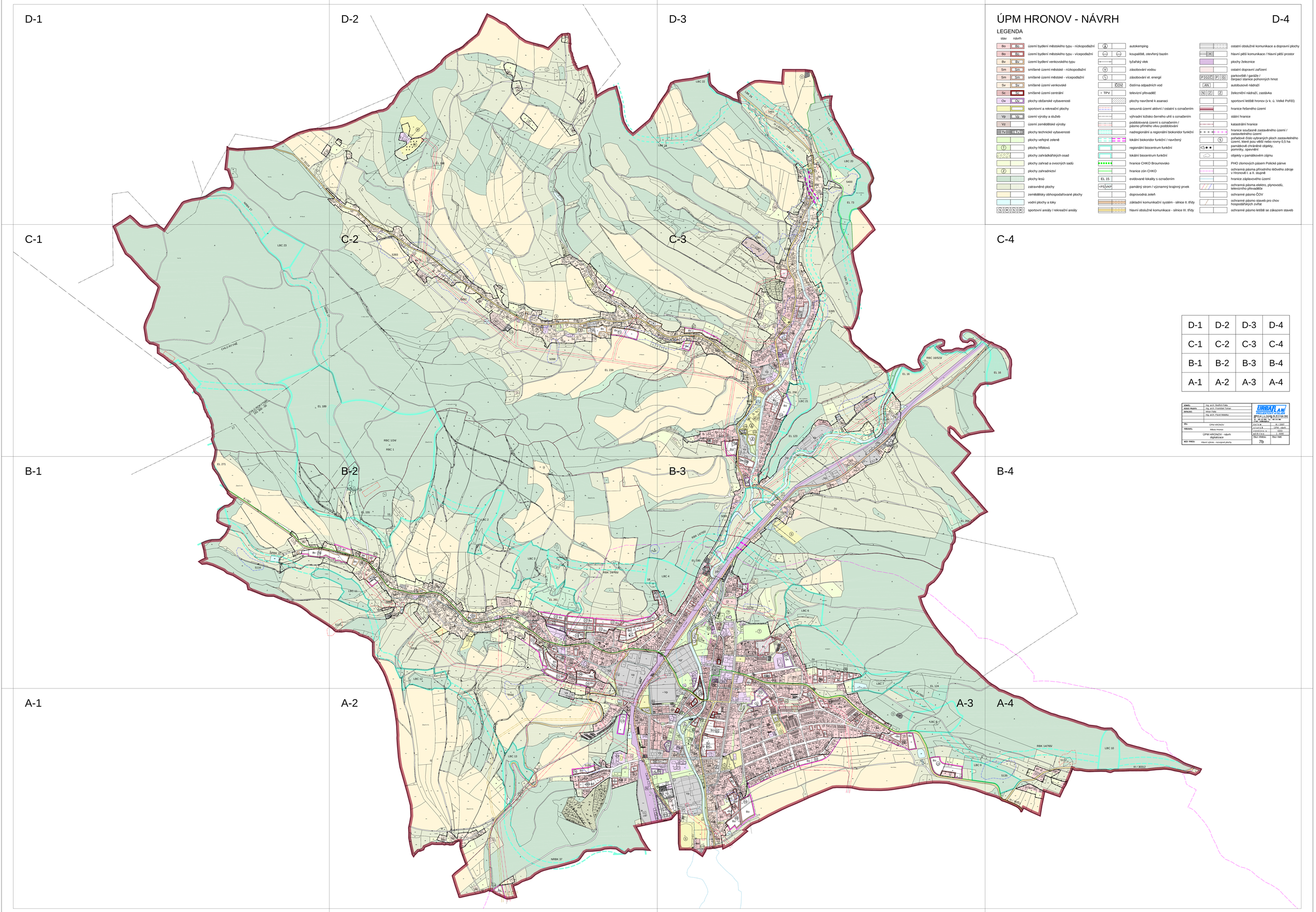

LEGENDA

stav	návrh		
Bo	Bo		území bydlení městského typu - nízkopodlažní
Bo	Bo		území bydlení městského typu - vícepodlažní
Bv	Bv		území bydlení venkovského typu
Smi	Smi		smíšené území městské - nízkopodlažní
Smi	Smi		smíšené území městské - vícepodlažní
Sv	Sv		smíšené území venkovské
Sc	Sc		smíšené území centrální
Ov	Ov		plochy občanské vybavenosti
			sportovní a rekreační plochy
Vp	Vp		území výroby a služeb
Vz			území zemědělské výroby
TV	TV		plochy technické vybavenosti
			plochy veřejné zeleně
			plochy hřbitovů
			plochy zahrádkářských osad
			plochy zahrad a ovocných sadů
			plochy zahradnictví
			plochy lesů
			zatravněné plochy
			zemědělsky obhospodařované plochy
			vodní plochy a toky
			sportovní areály / rekreační areály

	autokemping
	koupaliště, otevřený bazén
	lyžařský vlek
	zásobování vodou
	zásobování el. energií
ČOV	čistírna odpadních vod
TPV	televizní převaděč
	plochy navržené k asanaci
	sesuvná území aktivní / ostatní s označením
	výhradní ložisko černého uhlí s označením
	poddolovaná území s označením / pásmo přímého vlivu poddolování
	nadregionální a regionální biokoridor funkční
	lokální biokoridor funkční / navržený
	regionální biocentrum funkční
	lokální biocentrum funkční
	hranice CHKO Broumovsko
EL 15	evidované lokality s označením
PS VKP	památný strom / významný krajinný prvek
	doprovodná zeleň
	základní komunikační systém - silnice II. třídy
	hlavní obslužné komunikace - silnice III. třídy

	ostatní obslužné komunikace a dopravní plochy
	hlavní pěší komunikace / hlavní pěší prostor
	plochy železnice
	ostatní dopravní zařízení
P G Č P G	parkoviště / garáže / Čerpací stanice pohonných hmot
AN	autobusové nádraží
Ž Ž Ž	železniční nádraží, zastávka
	sportovní letiště hronov (v k. ú. Velké Poříčí)
	hranice řešeného území
	státní hranice
	katastrální hranice
	hranice současně zastavěného území / zastavitelného území
	pořadové číslo vybraných ploch zastavitelného území, které jsou větší nebo rovny 0,5 ha
	památkově chráněné objekty, pomníky, opevnění
	objekty v památkovém zájmu
	PHO zlomových pásem Polické pánve
	ochranná pásma přírodního léčivého zdroje v Hronově I. a II. stupně
	hranice záplavového území
	ochranná pásma elektro, plynovodů, televizního převaděče
	ochranné pásmo ČOV
	ochranné pásmo staveb pro chov hospodářských zvířat
	ochranné pásmo letiště se zákazem staveb

D-1	D-2	D-3	D-4
C-1	C-2	C-3	C-4
B-1	B-2	B-3	B-4
A-1	A-2	A-3	A-4

ZODPOV.:	Ing. arch. Bedřich Fatka	URBAN PLAN PROJEKTOVÝ ATELIER	
HLAVNÍ PROJEKT.:	Ing. arch. František Turner		
SPRACOVAL:	Milan Fatka		
	Ing. arch. Pavel Mlejnka		
STUPEŇ:	ÚPM HRONOV	D A T U M	01 / 2007
		S T A V E B N Í	ÚPM - návrh
PŘÍLOHA(Y):	Město Hronov	Z A K A Z K A	0203
	ÚPM HRONOV - návrh digitalizace	M Ě Ř Í T K A	1 : 5000
		Číslo přílohy	Počet listů
NÁZEV PŘÍLOHY:	Hlavní výkres - rozvojové plochy	7b	